

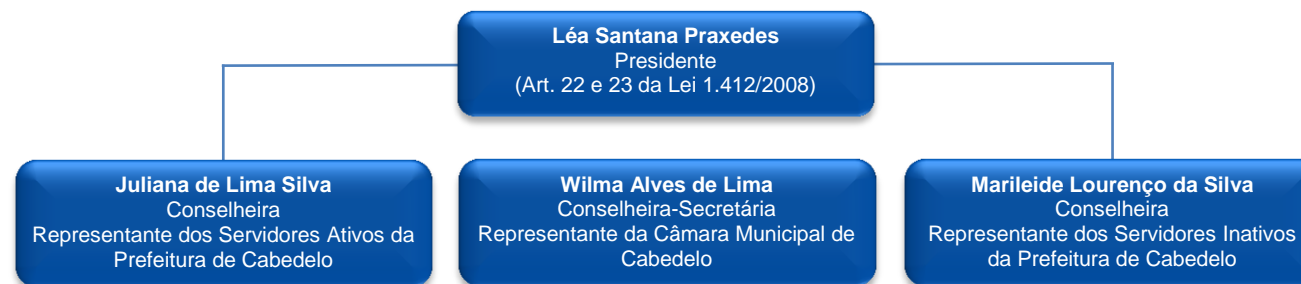

**INSTITUTO DE PREVIDÊNCIA DOS SERVIDORES MUNICIPAIS DE CABEDELLO – IPSEMC**  
**CNPJ 41.216.755/0001-05**  
**GABINETE DA PRESIDÊNCIA**

**ORGANOGRAMA DO CONDPREV – CONSELHO DELIBERATIVO MUNICIPAL DE PREVIDÊNCIA DO IPSEMC\***



\* Criado pela Lei Municipal nº 1.709/14, que altera a Lei Municipal nº 1.412/98, modificando a estrutura do Conselho Previdenciário.

\*\*Todos os conselheiros possuem Certificação Profissional, emitida pela TOTUM.

MEMBROS DO CONDPREV	Nº DA CERTIFICAÇÃO	VALIDADE
Léa Santana Praxedes	535864189652807	24/07/2028
Juliana Alves de Lima	931089704632805	29/05/2028
Wilma Alves de Lima	808672460592804	04/04/2028
Marileide Lourenço da Silva	698098121022806	20/06/2028

